

**Agenzia del Territorio
CATASTO FABBRICATI
Ufficio Provinciale di
Terni**

Dichiarazione protocollo n. TR0022770 del 15/02/2010

Planimetria di u.i.u. in Comune di San Venanzo

Vocabolo Torricella

civ. SNC

Identificativi Catastali:

Sezione:

Foglio: 69

Particella: 26

Subalterno: 5

Compilata da:
Dinelli Fabio

Iscritto all'albo:
Geometri

Prov. Lucca

N. 1846

Scheda n. 1

Scala 1:200

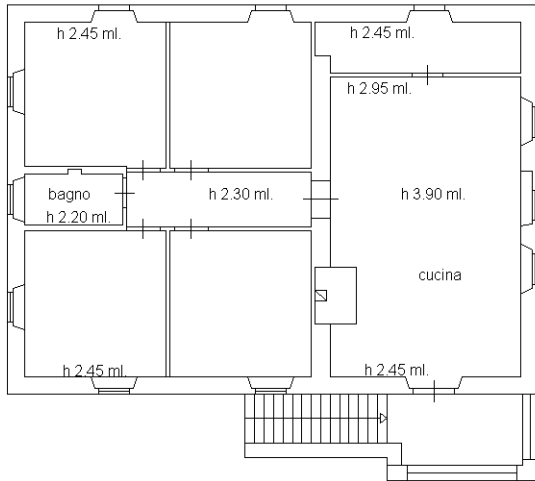

Piano primo

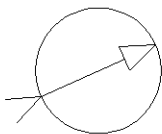

Nord

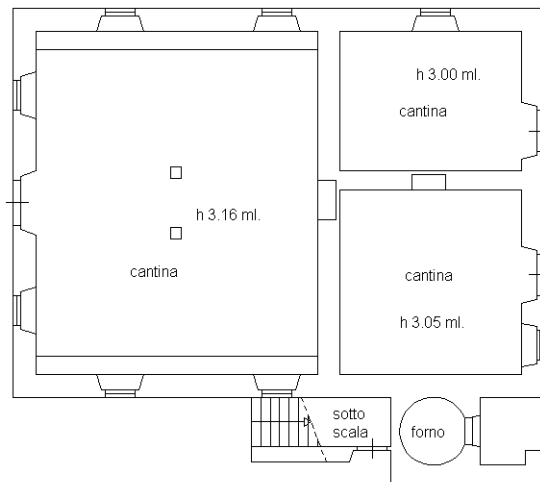

Piano terra

Ultima planimetria in atti

**Agenzia del Territorio
CATASTO FABBRICATI
Ufficio Provinciale di
Terni**

Dichiarazione protocollo n. TR0022770 del 15/02/2010

Planimetria di u.i.u. in Comune di San Venanzo

Vocabolo Torricella

civ. SNC

Identificativi Catastali:

Sezione:

Foglio: 69

Particella: 26

Subalterno: 6

Compilata da:

Dinelli Fabio

Iscritto all'albo:

Geometri

Prov. Lucca

N. 1846

Scheda n. 1

Scala 1:200

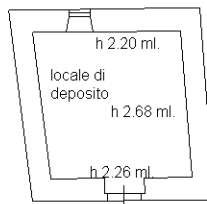

Piano terra

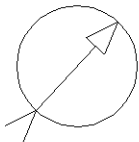

Nord

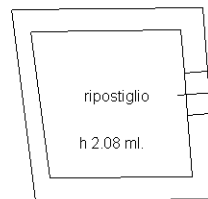

Piano seminterrato

Catasto dei Fabbricati - Situazione al 15/04/2024 - Comune di SAN VENANZO(1381) - < Foglio 69 - Particella 26 - Subalterno 6 >
VOCABOLO TORRICELLA n. SNC Piano S1-T

Ultima planimetria in atti