

REGIONE UMBRIA

COMUNE DI PIETRALUNGA - CAMPING CANDELETO

ESTRATTO PARTICELLARE

CATASTO TERRENI

COMUNE	FOGLIO	PARTICELLA	PROPRIETA'	QUALITA'	CLASSE	SUPERFICIE mq
Pietralunga	93	22	Regione	ente urbano		35.950
Pietralunga	93	731	Regione	seminativo	3	1.190
Pietralunga	93	475	Comune Pietralunga	ente urbano		3.740
Pietralunga	93	478	Comune Pietralunga	ente urbano		390

Totale superficie mq**41.270**

CATASTO FABBRICATI

COMUNE	FOGLIO	PARTICELLA	PROPRIETA'	CATEGORIA
Pietralunga	93	22	Regione	D/8
Pietralunga	93	475 - 478	Comune di Pietralunga	D/8

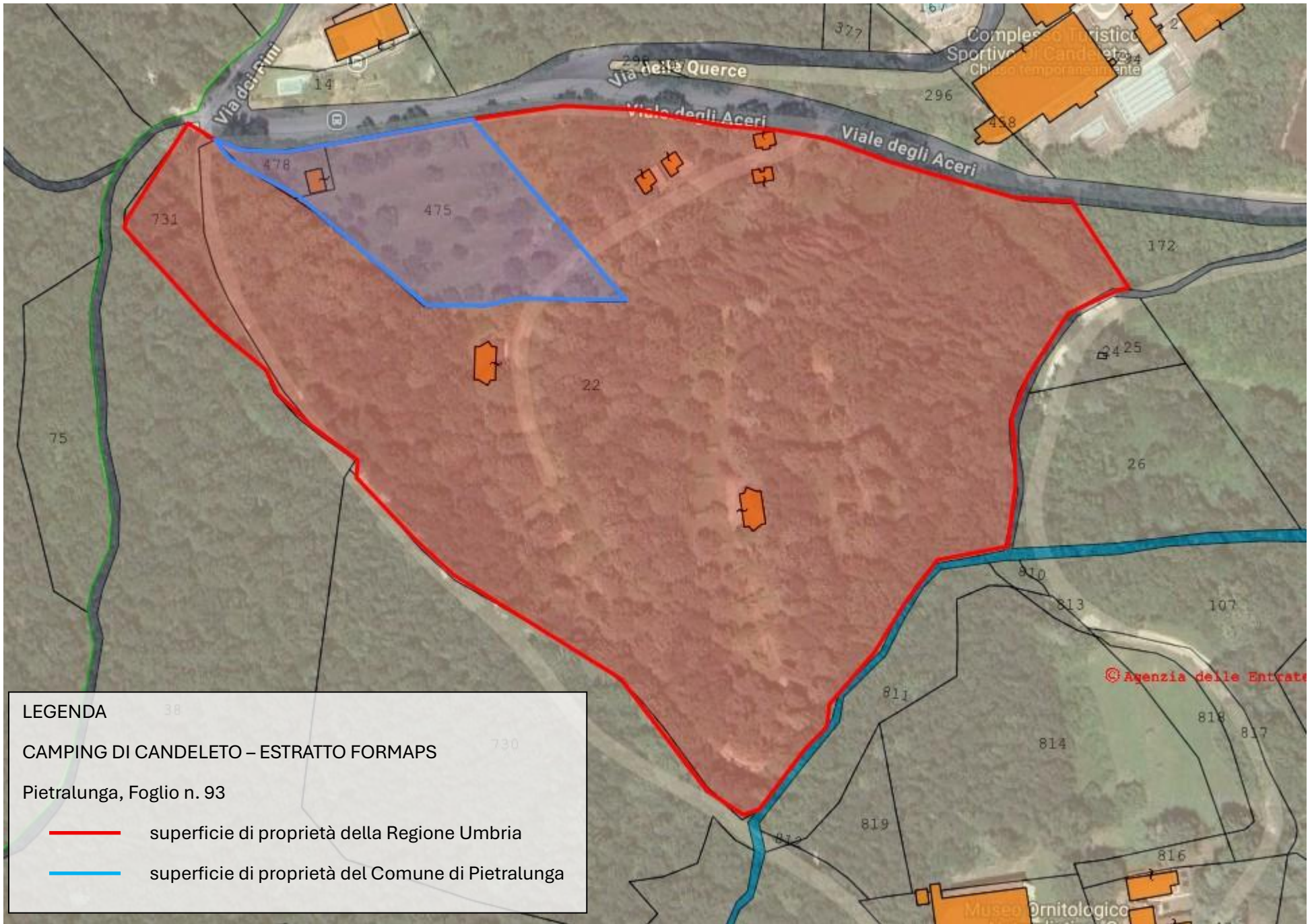

Visura storica per immobile

Situazione degli atti informatizzati al 10/03/2025

Dati della richiesta	Comune di PIETRALUNGA (Codice:G618)
Catasto Terreni	Provincia di PERUGIA
	Foglio: 93 Particella: 22

Area di enti urbani e promiscui dal 26/07/2005

N.	DATI IDENTIFICATIVI				DATI CLASSAMENTO				DATI DERIVANTI DA	
	Foglio	Particella	Sub	Porz	Qualità Classe	Superficie(m ²)	Deduz	Reddito		
						ha are ca		Dominicale		Agrario
1	93	22		-	ENTE URBANO	3 59 50				Tipo Mappale del 26/07/2005 Pratica n. PG0175145 in atti dal 26/07/2005 (n. 175145.2/2005)
Notifica						Partita		1		
Annotazioni		di immobile: COMPRENDE IL FG. 93 N. 481,480,40,23,20,16,19,479,18,729								

Nella variazione sono stati soppressi i seguenti immobili:

Foglio:93 Particella:16 ; Foglio:93 Particella:18 ; Foglio:93 Particella:19 ; Foglio:93 Particella:20 ; Foglio:93 Particella:23 ; Foglio:93 Particella:40 ; Foglio:93 Particella:479 ; Foglio:93 Particella:480 ; Foglio:93 Particella:481 ; Foglio:93 Particella:729 ;

Mappali Fabbricati Correlati

Codice Comune G618 - Foglio 93 - Particella 22/

Area di enti urbani e promiscui dal 26/07/2005

N.	DATI IDENTIFICATIVI				DATI CLASSAMENTO				DATI DERIVANTI DA	
	Foglio	Particella	Sub	Porz	Qualità Classe	Superficie(m ²)	Deduz	Reddito		
						ha are ca		Dominicale		Agrario
1	93	22		-	ENTE URBANO	93 10				Tipo Mappale del 26/07/2005 Pratica n. PG0175145 in atti dal 26/07/2005 (n. 175145.1/2005)
Notifica						Partita		1		

Visura storica per immobile

Situazione degli atti informatizzati al 10/03/2025

Situazione dell'unità immobiliare dal 06/03/2003

N.	DATI IDENTIFICATIVI			DATI CLASSAMENTO					DATI DERIVANTI DA	
	Foglio	Particella	Sub	Porz	Qualità Classe	Superficie(m ²)	Deduz	Reddito		
						ha are ca		Dominicale		Agrario
1	93	22		-	SEMIN ARBOR 3	93 10		Euro 16,83	Euro 31,25	FRAZIONAMENTO del 11/05/1993 Pratica n. 32799 in atti dal 06/03/2003 (n. 3328.1/1993)
Notifica						Partita				

Sono stati inoltre variati i seguenti immobili:

Foglio:93 Particella:19 ; Foglio:93 Particella:39 ; Foglio:93 Particella:479 ; Foglio:93 Particella:480 ; Foglio:93 Particella:481 ;

Situazione dell'unità immobiliare dall'impianto meccanografico

N.	DATI IDENTIFICATIVI			DATI CLASSAMENTO					DATI DERIVANTI DA	
	Foglio	Particella	Sub	Porz	Qualità Classe	Superficie(m ²)	Deduz	Reddito		
						ha are ca		Dominicale		Agrario
1	93	22		-	SEMIN ARBOR 3	93 90		Euro 16,97 L. 32.865	Euro 31,52 L. 61.035	Impianto meccanografico del 14/10/1976
Notifica						Partita		349		

L'intestazione alla data della richiesta deriva dai seguenti atti:

Situazione degli intestati relativa ad atto del 15/07/1975 (antecedente all'impianto meccanografico)

N.	DATI ANAGRAFICI	CODICE FISCALE	DIRITTI E ONERI REALI
1	REGIONE UMBRIA sede in PERUGIA (PG)	80000130544*	(1) Proprieta' 1000/1000 fino al 26/07/2005
DATI DERIVANTI DA			
Documento del 15/07/1975 Voltura in atti dal 08/03/1989 Repertorio n.: 2537 Rogante GIUNTA REGIONALE Registrazione n. 9161 del 04/08/1975 (n. 794285)			

Visura storica per immobile

Situazione degli atti informatizzati al 10/03/2025

Situazione degli intestati dall'impianto meccanografico

N.	DATI ANAGRAFICI	CODICE FISCALE	DIRITTI E ONERI REALI
1	AZIENDA DI STATO PER LE FORESTE DEMANIALI		(99) Da verificare fino al 15/07/1975
DATI DERIVANTI DA		Impianto meccanografico del 14/10/1976	

Visura telematica

* Codice Fiscale Validato in Anagrafe Tributaria.

Visura storica per immobile

Situazione degli atti informatizzati al 10/03/2025

Dati della richiesta	Comune di PIETRALUNGA (Codice:G618)
Catasto Terreni	Provincia di PERUGIA
	Foglio: 93 Particella: 731

INTESTATO

1	REGIONE UMBRIA sede in PERUGIA (PG)	80000130544*	(1) Proprieta' 1000/1000
---	-------------------------------------	--------------	--------------------------

Unità immobiliare dal 26/07/2005

N.	DATI IDENTIFICATIVI			DATI CLASSAMENTO					DATI DERIVANTI DA	
	Foglio	Particella	Sub	Porz	Qualità Classe	Superficie(m ²)	Deduz	Reddito		
						ha are ca		Dominicale	Agrario	
1	93	731		-	SEMINATIVO 3	11 90		Euro 2,15	Euro 4,30	FRAZIONAMENTO del 26/07/2005 Pratica n. PG0175145 in atti dal 26/07/2005 (n. 175145.1/2005)
Notifica						Partita				

Nella variazione sono stati soppressi i seguenti immobili:

Foglio:93 Particella:39 ;

Sono stati inoltre variati i seguenti immobili:

Foglio:93 Particella:729 ; Foglio:93 Particella:730 ;

L'intestazione alla data della richiesta deriva dai seguenti atti:

Situazione degli intestati dal 26/07/2005

N.	DATI ANAGRAFICI	CODICE FISCALE	DIRITTI E ONERI REALI
1	REGIONE UMBRIA sede in PERUGIA (PG)	80000130544*	(1) Proprieta' 1000/1000
DATI DERIVANTI DA		FRAZIONAMENTO del 26/07/2005 Pratica n. PG0175145 in atti dal 26/07/2005 (n. 175145.1/2005)	

Situazione dell'unità immobiliare che ha originato il precedente dal 06/03/2003

N.	DATI IDENTIFICATIVI			DATI CLASSAMENTO					DATI DERIVANTI DA	
	Foglio	Particella	Sub	Porz	Qualità Classe	Superficie(m ²)	Deduz	Reddito		
						ha are ca		Dominicale	Agrario	
1	93	39		-	SEMINATIVO 3	2 67 80		Euro 48,41	Euro 96,82	FRAZIONAMENTO del 11/05/1993 Pratica n. 32799 in atti dal 06/03/2003 (n. 3328.1/1993)

Visura storica per immobile

Situazione degli atti informatizzati al 10/03/2025

Notifica		Partita			
----------	--	---------	--	--	--

Sono stati inoltre variati i seguenti immobili:

Foglio:93 Particella:19 ; Foglio:93 Particella:22 ; Foglio:93 Particella:479 ; Foglio:93 Particella:480 ; Foglio:93 Particella:481 ;

Situazione dell'unità immobiliare dall'impianto meccanografico

N.	DATI IDENTIFICATIVI			DATI CLASSAMENTO					DATI DERIVANTI DA	
	Foglio	Particella	Sub	Porz	Qualità Classe	Superficie(m ²)	Deduz	Reddito		
						ha are ca		Dominicale		Agrario
1	93	39		-	SEMINATIVO 3	2 68 60		Euro 48,55 L. 94.010	Euro 97,10 L. 188.020	Impianto meccanografico del 14/10/1976
Notifica				Partita	349					

L'intestazione alla data della richiesta deriva dai seguenti atti:

Situazione degli intestati relativa ad atto del 15/07/1975 (antecedente all'impianto meccanografico)

N.	DATI ANAGRAFICI	CODICE FISCALE	DIRITTI E ONERI REALI
1	REGIONE UMBRIA sede in PERUGIA (PG)	80000130544*	(1) Proprieta' 1000/1000 fino al 26/07/2005
DATI DERIVANTI DA Documento del 15/07/1975 Voltura in atti dal 08/03/1989 Repertorio n.: 2537 Rogante GIUNTA REGIONALE Registrazione n. 9161 del 04/08/1975 (n. 794285)			

Situazione degli intestati dall'impianto meccanografico

N.	DATI ANAGRAFICI	CODICE FISCALE	DIRITTI E ONERI REALI
1	AZIENDA DI STATO PER LE FORESTE DEMANIALI		(99) Da verificare fino al 15/07/1975
DATI DERIVANTI DA Impianto meccanografico del 14/10/1976			

Visura telematica

* Codice Fiscale Validato in Anagrafe Tributaria.

Visura storica per immobile

Situazione degli atti informatizzati al 10/03/2025

Dati della richiesta	Comune di PIETRALUNGA (Codice:G618)
	Provincia di PERUGIA
Catasto Terreni	Foglio: 93 Particella: 475

Area di enti urbani e promiscui dal 26/07/2005

N.	DATI IDENTIFICATIVI				DATI CLASSAMENTO				DATI DERIVANTI DA	
	Foglio	Particella	Sub	Porz	Qualità Classe	Superficie(m ²)	Deduz	Reddito		
						ha are ca		Dominicale		Agrario
1	93	475		-	ENTE URBANO	37 40				Tipo Mappale del 26/07/2005 Pratica n. PG0175241 in atti dal 26/07/2005 (n. 175241.2/2005)
Notifica						Partita	1			
Annotazioni		di immobile: COMPRENDE IL FG. 93 N. 476								

Nella variazione sono stati soppressi i seguenti immobili:

Foglio:93 Particella:476 ; Foglio:93 Particella:477 ;

Sono stati inoltre variati i seguenti immobili:

Foglio:93 Particella:478 ;

Mappali Fabbricati Correlati

Codice Comune G618 - Foglio 93 - Particella 475/

Area di enti urbani e promiscui dal 26/07/2005

N.	DATI IDENTIFICATIVI				DATI CLASSAMENTO				DATI DERIVANTI DA	
	Foglio	Particella	Sub	Porz	Qualità Classe	Superficie(m ²)	Deduz	Reddito		
						ha are ca		Dominicale		Agrario
1	93	475		-	ENTE URBANO	30 90				Tipo Mappale del 26/07/2005 Pratica n. PG0175241 in atti dal 26/07/2005 (n. 175241.1/2005)

Visura storica per immobile

Situazione degli atti informatizzati al 10/03/2025

Notifica		Partita	1		
----------	--	---------	---	--	--

Sono stati inoltre variati i seguenti immobili:

Foglio:93 Particella:478 ;

Situazione dell'unità immobiliare dal 04/05/1993

N.	DATI IDENTIFICATIVI			DATI CLASSAMENTO					DATI DERIVANTI DA	
	Foglio	Particella	Sub	Porz	Qualità Classe	Superficie(m ²)	Deduz	Reddito		
						ha are ca		Dominicale		Agrario
1	93	475		-	SEMIN ARBOR 3	30 90		Euro 5,59 L. 10.815	Euro 10,37 L. 20.085	FRAZIONAMENTO del 04/05/1993 in atti dal 22/07/1993 (n. 3007.1/1993)

Notifica		Partita	319		
----------	--	---------	-----	--	--

Nella variazione sono stati soppressi i seguenti immobili:

Foglio:93 Particella:17 ;

Sono stati inoltre variati i seguenti immobili:

Foglio:93 Particella:476 ; Foglio:93 Particella:477 ; Foglio:93 Particella:478 ;

L'intestazione alla data della richiesta deriva dai seguenti atti:

Situazione degli intestati dal 04/05/1993

N.	DATI ANAGRAFICI	CODICE FISCALE	DIRITTI E ONERI REALI
1	COMUNE DI PIETRALUNGA		(1) Proprieta' 1000/1000 fino al 26/07/2005

DATI DERIVANTI DA FRAZIONAMENTO del 04/05/1993 in atti dal 22/07/1993 (n. 3007.1/1993)

Situazione dell'unità immobiliare che ha originato il precedente dall'impianto meccanografico

N.	DATI IDENTIFICATIVI			DATI CLASSAMENTO					DATI DERIVANTI DA	
	Foglio	Particella	Sub	Porz	Qualità Classe	Superficie(m ²)	Deduz	Reddito		
						ha are ca		Dominicale		Agrario
1	93	17		-	SEMIN ARBOR 3	41 30		L. 14.455	L. 26.845	Impianto meccanografico del 14/10/1976

Visura storica per immobile

Situazione degli atti informatizzati al 10/03/2025

Notifica		Partita	286		
----------	--	---------	-----	--	--

L'intestazione alla data della richiesta deriva dai seguenti atti:

Situazione degli intestati dal 31/07/1979

N.	DATI ANAGRAFICI	CODICE FISCALE	DIRITTI E ONERI REALI
1	COMUNE DI PIETRALUNGA		(99) Da verificare fino al 04/05/1993
DATI DERIVANTI DA Atto del 31/07/1979 Pubblico ufficiale SEGRETARIO COM Sede PIETRALUNGA (PG) Repertorio n. 333 - UR Sede GUALDO TADINO (PG) Registrazione n. 1577 registrato in data 20/09/1979 - Voltura n. 8482 in atti dal 16/10/1982			

Situazione degli intestati dall'impianto meccanografico

N.	DATI ANAGRAFICI	CODICE FISCALE	DIRITTI E ONERI REALI
1	CIPRIANI Vincenzo nato a GUBBIO (PG) il 27/04/1912	CPRVCN12D27E256U*	(99) Da verificare fino al 31/07/1979
DATI DERIVANTI DA Impianto meccanografico del 14/10/1976			

Visura telematica

* Codice Fiscale Validato in Anagrafe Tributaria.

Visura storica per immobile

Situazione degli atti informatizzati al 11/03/2025

Dati della richiesta	Comune di PIETRALUNGA (Codice:G618)
Catasto Terreni	Provincia di PERUGIA
	Foglio: 93 Particella: 478

Area di enti urbani e promiscui dal 26/07/2005

N.	DATI IDENTIFICATIVI				DATI CLASSAMENTO				DATI DERIVANTI DA	
	Foglio	Particella	Sub	Porz	Qualità Classe	Superficie(m ²)	Deduz	Reddito		
						ha are ca		Dominicale		Agrario
1	93	478		-	ENTE URBANO	03 90				Tipo Mappale del 26/07/2005 Pratica n. PG0175241 in atti dal 26/07/2005 (n. 175241.2/2005)
Notifica						Partita	1			
Annotazioni		di immobile: COMPRENDE IL FG. 93 N. 477								

Nella variazione sono stati soppressi i seguenti immobili:

Foglio:93 Particella:476 ; Foglio:93 Particella:477 ;

Sono stati inoltre variati i seguenti immobili:

Foglio:93 Particella:475 ;

Mappali Fabbricati Correlati

Codice Comune G618 - Foglio 93 - Particella 478/

Area di enti urbani e promiscui dal 26/07/2005

N.	DATI IDENTIFICATIVI				DATI CLASSAMENTO				DATI DERIVANTI DA	
	Foglio	Particella	Sub	Porz	Qualità Classe	Superficie(m ²)	Deduz	Reddito		
						ha are ca		Dominicale		Agrario
1	93	478		-	ENTE URBANO	00 37				Tipo Mappale del 26/07/2005 Pratica n. PG0175241 in atti dal 26/07/2005 (n. 175241.1/2005)

Visura storica per immobile

Situazione degli atti informatizzati al 11/03/2025

Notifica		Partita	1		
----------	--	---------	---	--	--

Sono stati inoltre variati i seguenti immobili:

Foglio:93 Particella:475 ;

Situazione dell'unità immobiliare dal 04/05/1993

N.	DATI IDENTIFICATIVI			DATI CLASSAMENTO					DATI DERIVANTI DA	
	Foglio	Particella	Sub	Porz	Qualità Classe	Superficie(m ²)	Deduz	Reddito		
						ha are ca		Dominicale		Agrario
1	93	478		-	SEMIN ARBOR 3	00 37		Euro 0,07 L. 130	Euro 0,12 L. 241	FRAZIONAMENTO del 04/05/1993 in atti dal 22/07/1993 (n. 3007.1/1993)

Notifica		Partita	319		
----------	--	---------	-----	--	--

Nella variazione sono stati soppressi i seguenti immobili:

Foglio:93 Particella:17 ;

Sono stati inoltre variati i seguenti immobili:

Foglio:93 Particella:475 ; Foglio:93 Particella:476 ; Foglio:93 Particella:477 ;

L'intestazione alla data della richiesta deriva dai seguenti atti:

Situazione degli intestati dal 04/05/1993

N.	DATI ANAGRAFICI	CODICE FISCALE	DIRITTI E ONERI REALI
1	COMUNE DI PIETRALUNGA		(1) Proprieta' 1000/1000 fino al 26/07/2005

DATI DERIVANTI DA FRAZIONAMENTO del 04/05/1993 in atti dal 22/07/1993 (n. 3007.1/1993)

Situazione dell'unità immobiliare che ha originato il precedente dall'impianto meccanografico

N.	DATI IDENTIFICATIVI			DATI CLASSAMENTO					DATI DERIVANTI DA	
	Foglio	Particella	Sub	Porz	Qualità Classe	Superficie(m ²)	Deduz	Reddito		
						ha are ca		Dominicale		Agrario
1	93	17		-	SEMIN ARBOR 3	41 30		L. 14.455	L. 26.845	Impianto meccanografico del 14/10/1976

Visura storica per immobile

Situazione degli atti informatizzati al 11/03/2025

Notifica		Partita	286		
----------	--	---------	-----	--	--

L'intestazione alla data della richiesta deriva dai seguenti atti:

Situazione degli intestati dal 31/07/1979

N.	DATI ANAGRAFICI	CODICE FISCALE	DIRITTI E ONERI REALI
1	COMUNE DI PIETRALUNGA		(99) Da verificare fino al 04/05/1993
DATI DERIVANTI DA	Atto del 31/07/1979 Pubblico ufficiale SEGRETARIO COM Sede PIETRALUNGA (PG) Repertorio n. 333 - UR Sede GUALDO TADINO (PG) Registrazione n. 1577 registrato in data 20/09/1979 - Voltura n. 8482 in atti dal 16/10/1982		

Situazione degli intestati dall'impianto meccanografico

N.	DATI ANAGRAFICI	CODICE FISCALE	DIRITTI E ONERI REALI
1	CIPRIANI Vincenzo nato a GUBBIO (PG) il 27/04/1912	CPRVCN12D27E256U*	(99) Da verificare fino al 31/07/1979
DATI DERIVANTI DA	Impianto meccanografico del 14/10/1976		

Visura telematica

* Codice Fiscale Validato in Anagrafe Tributaria.

Visura storica per immobile

Situazione degli atti informatizzati al 10/03/2025

Dati della richiesta	Comune di PIETRALUNGA (Codice:G618)
Catasto Fabbricati	Provincia di PERUGIA
	Foglio: 93 Particella: 22

INTESTATO

1 REGIONE DELL'UMBRIA sede in PERUGIA (PG)	80000130544*	(1) Proprieta' 1000/1000
--	--------------	--------------------------

Unità immobiliare dal 19/01/2006

N.	DATI IDENTIFICATIVI				DATI DI CLASSAMENTO							DATI DERIVANTI DA	
	Sezione Urbana	Foglio	Particella	Sub	Zona Cens.	Micro Zona	Categoria	Classe	Consistenza	Superficie Catastale	Rendita		
1		93	22				D/8				Euro 3.770,00	VARIAZIONE NEL CLASSAMENTO del 19/01/2006 Pratica n. PG0014518 in atti dal 19/01/2006 VARIAZIONE DI CLASSAMENTO (n. 1308.1/2006)	
Indirizzo		VOCABOLO CANDELETO Piano T											
Notifica							Partita				Mod.58		
Annotazioni		-classamento e rendita validati											

Mappali Terreni Correlati

Codice Comune G618 - Foglio 93 - Particella 22

Situazione dell'unità immobiliare dal 08/09/2005

N.	DATI IDENTIFICATIVI				DATI DI CLASSAMENTO							DATI DERIVANTI DA
	Sezione Urbana	Foglio	Particella	Sub	Zona Cens.	Micro Zona	Categoria	Classe	Consistenza	Superficie Catastale	Rendita	
1		93	22				D/8				Euro 3.770,00	VARIAZIONE del 08/09/2005 Pratica n. PG0200851 in atti dal 08/09/2005 AMPLIAMENTO-DIVERSA DISTRIBUZIONE DEGLI SPAZI INTERNI (n. 17219.1/2005)
Indirizzo		VOCABOLO CANDELETO Piano T										

Visura storica per immobile

Situazione degli atti informatizzati al 10/03/2025

Notifica		Partita		Mod.58	
Annotazioni	-classamento e rendita proposti (d.m. 701/94)				

L'intestazione alla data della richiesta deriva dai seguenti atti:

Situazione degli intestati dal 08/09/2005

N.	DATI ANAGRAFICI	CODICE FISCALE	DIRITTI E ONERI REALI
1	REGIONE DELL'UMBRIA sede in PERUGIA (PG)	80000130544*	(1) Proprieta' 1000/1000
DATI DERIVANTI DA		VARIAZIONE del 08/09/2005 Pratica n. PG0200851 in atti dal 08/09/2005 AMPLIAMENTO-DIVERSA DISTRIBUZIONE DEGLI SPAZI INTERNI (n. 17219.1/2005)	

Situazione dell'unità immobiliare che ha originato il precedente dal 02/08/2005

N.	DATI IDENTIFICATIVI				DATI DI CLASSAMENTO							DATI DERIVANTI DA
	Sezione Urbana	Foglio	Particella	Sub	Zona Cens.	Micro Zona	Categoria	Classe	Consistenza	Superficie Catastale	Rendita	
1		93	480 481 479				D/8				Euro 1.310,00	COSTITUZIONE del 26/05/1993 Pratica n. PG0179511 in atti dal 02/08/2005 COSTITUZIONE (n. 25068.1/1993)
Indirizzo		LOCALITA' CANDELETO Piano T										
Notifica	Notifica in corso con protocollo n. PG0179536 del 02/08/2005				Partita		Mod.58					

L'intestazione alla data della richiesta deriva dai seguenti atti:

Situazione degli intestati dal 26/05/1993

N.	DATI ANAGRAFICI	CODICE FISCALE	DIRITTI E ONERI REALI
1	REGIONE DELL'UMBRIA sede in PERUGIA (PG)	80000130544*	(1) Proprieta' 1000/1000 fino al 08/09/2005
DATI DERIVANTI DA		COSTITUZIONE del 26/05/1993 Pratica n. PG0179511 in atti dal 02/08/2005 COSTITUZIONE (n. 25068.1/1993)	

Visura telematica

* Codice Fiscale Validato in Anagrafe Tributaria.

Visura storica per immobile

Situazione degli atti informatizzati al 10/03/2025

Dati della richiesta	Comune di PIETRALUNGA (Codice:G618)
	Provincia di PERUGIA
Catasto Fabbricati	Foglio: 93 Particella: 475

INTESTATO

1	COMUNE DI PIETRALUNGA sede in PIETRALUNGA (PG)	00318700549*	(1) Proprieta' 1/1
---	--	--------------	--------------------

Unità immobiliare dal 19/01/2006

N.	DATI IDENTIFICATIVI				DATI DI CLASSAMENTO							DATI DERIVANTI DA	
	Sezione Urbana	Foglio	Particella	Sub	Zona Cens.	Micro Zona	Categoria	Classe	Consistenza	Superficie Catastale	Rendita		
1		93	475 478				D/8				Euro 356,00	VARIAZIONE NEL CLASSAMENTO del 19/01/2006 Pratica n. PG0014521 in atti dal 19/01/2006 VARIAZIONE DI CLASSAMENTO (n. 1311.1/2006)	
Indirizzo		VOCABOLO CANDELETO Piano T											
Notifica							Partita				Mod.58		
Annotazioni		-classamento e rendita validati											

Mappali Terreni Correlati

Codice Comune G618 - Foglio 93 - Particella 475

Codice Comune G618 - Foglio 93 - Particella 478

Situazione dell'unità immobiliare dal 08/09/2005

N.	DATI IDENTIFICATIVI				DATI DI CLASSAMENTO							DATI DERIVANTI DA
	Sezione Urbana	Foglio	Particella	Sub	Zona Cens.	Micro Zona	Categoria	Classe	Consistenza	Superficie Catastale	Rendita	
1		93	475 478				D/8				Euro 356,00	COSTITUZIONE del 08/09/2005 Pratica n. PG0200840 in atti dal 08/09/2005 COSTITUZIONE (n. 3135.1/2005)
Indirizzo		VOCABOLO CANDELETO Piano T										

Visura storica per immobile

Situazione degli atti informatizzati al 10/03/2025

Notifica		Partita		Mod.58	
Annotazioni	-classamento e rendita proposti (d.m. 701/94)				

L'intestazione alla data della richiesta deriva dai seguenti atti:

Situazione degli intestati dal 08/09/2005

N.	DATI ANAGRAFICI	CODICE FISCALE	DIRITTI E ONERI REALI
1	COMUNE DI PIETRALUNGA sede in PIETRALUNGA (PG)	00318700549*	(1) Proprieta' 1/1
DATI DERIVANTI DA	COSTITUZIONE del 08/09/2005 Pratica n. PG0200840 in atti dal 08/09/2005 COSTITUZIONE (n. 3135.1/2005)		

Visura telematica

* Codice Fiscale Validato in Anagrafe Tributaria.