

**Agenzia del Territorio  
CATASTO FABBRICATI  
Ufficio Provinciale di  
Perugia**

Dichiarazione protocollo n. PG0200851 del 08/09/2005

Planimetria di u.i.u. in Comune di Pietralunga

Vocabolo Candeleto

civ.

Identificativi Catastali:

Sezione:

Foglio: 93

Particella: 22

Subalterno:

Compilata da:

Piccioni Umberto

Iscritto all'albo:

Architetti

Prov. Terni

N. 132

Scheda n. 1

Scala 1:200

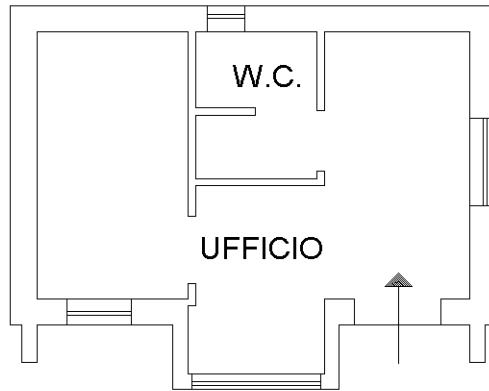

**PIANO TERRA**

**H=2,73mt**

NORD

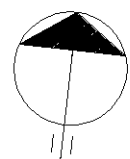

Ultima planimetria in atti

**Agenzia del Territorio  
CATASTO FABBRICATI  
Ufficio Provinciale di  
Perugia**

Dichiarazione protocollo n. PG0200851 del 08/09/2005

Planimetria di u.i.u. in Comune di Pietralunga

Vocabolo Candeleto

civ.

Identificativi Catastali:

Sezione:

Foglio: 93

Particella: 22

Subalterno:

Compilata da:

Piccioni Umberto

Iscritto all'albo:

Architetti

Prov. Terni

N. 132

Scheda n. 2

Scala 1:200



**PIANO TERRA**

Hm=2.60mt

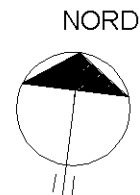

Ultima planimetria in atti

**Agenzia del Territorio  
CATASTO FABBRICATI  
Ufficio Provinciale di  
Perugia**

Dichiarazione protocollo n. PG0200851 del 08/09/2005

Planimetria di u.i.u. in Comune di Pietralunga

Vocabolo Candeleto

civ.

Identificativi Catastali:

Sezione:  
Foglio: 93  
Particella: 22  
Subalterno:

Compilata da:  
Piccioni Umberto  
Iscritto all'albo:  
Architetti

Prov. Terni

N. 132

Scheda n. 3

Scala 1:200

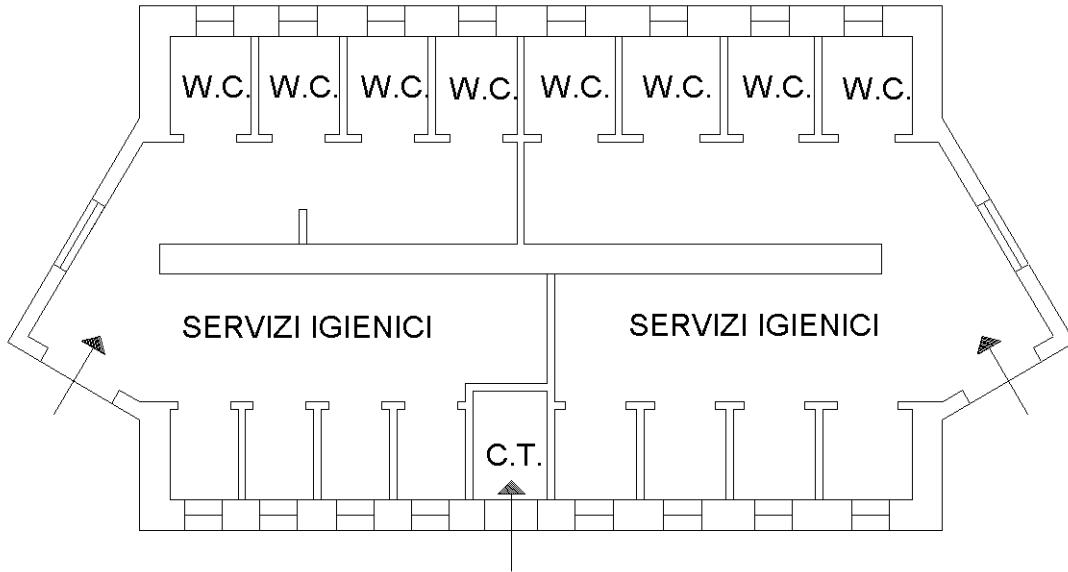

**PIANO TERRA**

H=2.70mt



Ultima planimetria in atti

**Agenzia del Territorio  
CATASTO FABBRICATI  
Ufficio Provinciale di  
Perugia**

Dichiarazione protocollo n. PG0200851 del 08/09/2005

Planimetria di u.i.u. in Comune di Pietralunga

Vocabolo Candeleto

civ.

Identificativi Catastali:

Sezione:  
Foglio: 93  
Particella: 22  
Subalterno:

Compilata da:  
Piccioni Umberto  
Iscritto all'albo:  
Architetti

Prov. Terni

N. 132

Scheda n. 4

Scala 1:200

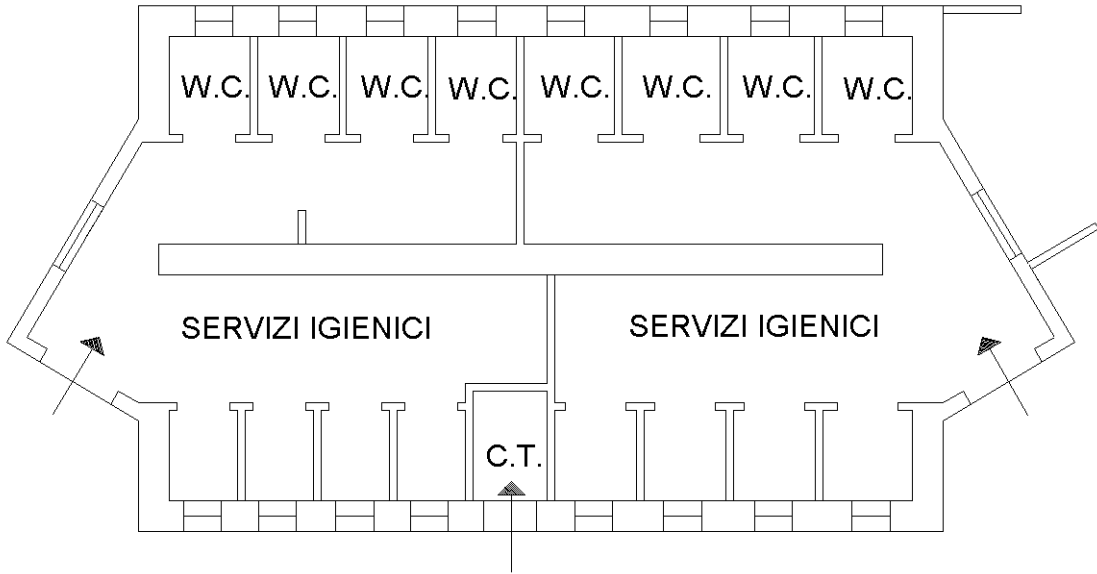

**PIANO TERRA**

H=2.70mt



Ultima planimetria in atti

**Agenzia del Territorio  
CATASTO FABBRICATI  
Ufficio Provinciale di  
Perugia**

Dichiarazione protocollo n. PG0200851 del 08/09/2005

Planimetria di u.i.u. in Comune di Pietralunga

Vocabolo Candeleto

civ.

Identificativi Catastali:

Sezione:

Foglio: 93

Particella: 22

Subalterno:

Compilata da:

Piccioni Umberto

Iscritto all'albo:

Architetti

Prov. Terni

N. 132

Scheda n. 5

Scala 1:200

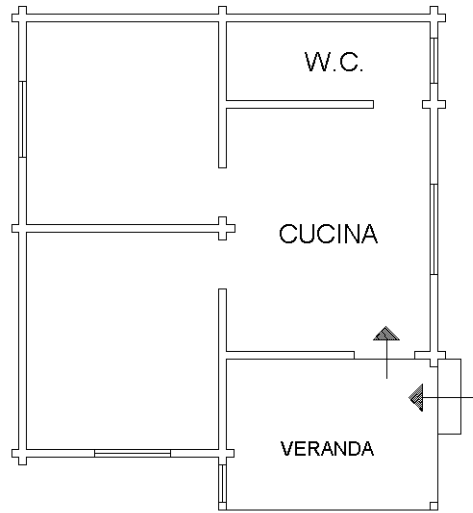

**PIANO TERRA**

Hm=2.70mt

NORD

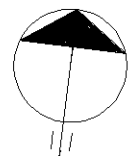

Ultima planimetria in atti

**Agenzia del Territorio  
CATASTO FABBRICATI  
Ufficio Provinciale di  
Perugia**

Dichiarazione protocollo n. PG0200851 del 08/09/2005

Planimetria di u.i.u. in Comune di Pietralunga

Vocabolo Candeleto

civ.

Identificativi Catastali:

Sezione:

Foglio: 93

Particella: 22

Subalterno:

Compilata da:

Piccioni Umberto

Iscritto all'albo:

Architetti

Prov. Terni

N. 132

Scheda n. 6

Scala 1:200

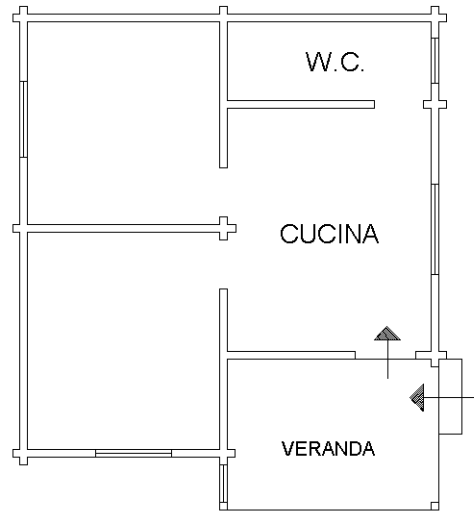

**PIANO TERRA**

Hm=2.70mt

NORD

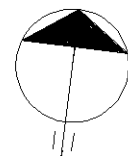

Ultima planimetria in atti